Konformitätserklärung Produktverpackung

Declaration of Conformity; Déclaration de conformité; Declaración de conformidad; Dichiarazione di conformità;Conformiteitsverklaring; Försäkran om överensstämmelse; Deklaracja zgodności; Prohlášení o shodě

Produktbilder
Product pictures
Images du produit
Imágenes del producto
Immagini del prodotto
Product afbeeldingen
Bilder av produkter
Zdjęcia produktów

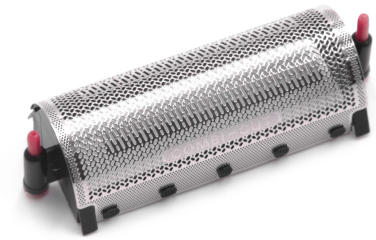



B & W Handelsgesellschaft mbH
Geschäftsführer: Ulrich Buder und Michael Schütze
Amtsgericht Dresden HRB 25830
Steuernummer: 213/106/01273
UID: DE251356088

Firma:
Company, Société, Empresa, Azienda, Bedrijf, Företag, Spółka, Společnost

B & W Handelsgesellschaft mbH

Adresse:
Address, Adresse, Dirección, Indirizzo, Adres, Adress, Adres, Adresa

Thormeyerstrasse 1
01877 Bischofswerda
Germany

Telefon:
Phone, Téléphone, Teléfono, Telefono, Telefoon, Telefon

Tel.: +49 3594 79989491

E-Mail:

info@b-und-w.com

Website:
Site web, Página web, Sito web, Webbplats, Strona internetowa, Webové stránky

www.b-und-w.com

Wir erklären, dass Produkte, mit folgender Kennzeichnung:

Declares that the following labeled products, Déclare que les produits étiquetés suivants, Declara que los siguientes productos, etiquetados, Dichiara che i seguenti prodotti etichettati, Verklaart dat de volgende geëtiketteerde producten, Europaparlamentet, förklarar att följande märkta produkter, Deklaruje, że następujące oznakowane produkty, Prohlašuje, že tyto označené výrobky

Produkt:
Product, Product, Product, Product, Product, Product

vhbw Rasierer-Scherteil für Rasierer

Modelnummer:
Model number, Numéro de modèle, Número de modelo, Numero di modello, Modelnummer, Modellnummer, Numer modelu, Číslo modelu

BW888100132

Markenname:
Brand Name, Nom de marque, Marca, Nome del marchio, Merknaam, Varumärke, Nazwa marki, Název značky

vhbw

Material Material; Matériau; Materiale, Materiale; Materiaal; Materiał	**Recyclinganteil** Percentage of recycled content; Teneur en matériaux recyclés; Porcentaje de material reciclado;	**Gewicht** Weight; Poids; Peso; Vægt; Waga; Vikt	**Größe** Size; Dimensions; Tamaño; Dimensioni; Størrelse; Afmetingen; Rozmiar; Storlek
PE-LD (LDPE): Polyethylen niedriger Dichte LDPE: Low-Density Polyethylene PEBD : Polyéthylène basse densité PEBD: Polietileno de baja densidad LDPE: Polietilene a bassa densità LDPE: Polyethyleen met lage dichtheid LDPE: Polyeten med låg densitet LDPE: Polietylen niskiej gęstości LDPE: Nízkohustotní polyethylen LDPE: Polyethylen med lav densitet		2 g	L:50xB:18xH:1mm

mit den Anforderungen der folgenden Richtlinien der Europäischen Union übereinstimmt.

is in conformity with the requirements of the following Directives of the European Union.
est conforme aux exigences des directives suivantes de l'Union européenne.
es conforme a los requisitos de las siguientes Directivas de la Unión Europea.
è conforme ai requisiti delle seguenti direttive dell'Unione Europea.
in overeenstemming is met de vereisten van de volgende richtlijnen van de Europese Unie.
är i överensstämmelse med kraven i följande direktiv från Europeiska unionen.
są zgodne z wymaganiami niżej wymienionych dyrektyw Unii Europejskiej
je v souladu s poadavky následujících směrnic Evropské unie.

Übereinstimmend mit:

Compliance with
Conformité avec
Cumplimiento de
Conformità con
Naleving van
Överensstämmelse med
Zgodność z
Dodržování

Verordnung (EU) 2025/40
Artikel 5: Anforderungen für Stoffe in Verpackungen
Artikel 12: Kennzeichnung von Verpackungen

Datum CE-Kennzeichnung

CE mark date; Date du marquage CE; Fecha del marcado CE; Data del marchio CE; Datum CE-markering; označení CE; Datum för CE-märkning; Data oznakowania CE; Datum

August 18, 2026



B&W Handelsgesellschaft mbH

B & W
Handelsgesellschaft mbH
Thormeyerstraße 1
01877 Bischofswerda

Unterschrift: Signature, La signature, Firme, Firma, Handtekening, Underskrift, Podpis, Podepsat	Ulrich Buder und Michael Schütze
Position: Authority, Autorité, Autoridad, Autorità, Autoriteit, Myndighet, Zwierzchnictwo, Úřad	Chief Executive Officer
Datum Date, Fecha, Data	August 18, 2026
Ort: Place, Lieu, Lugar, Luogo, Plaats, Plats, Miejsce, Umístění	Bischofswerda